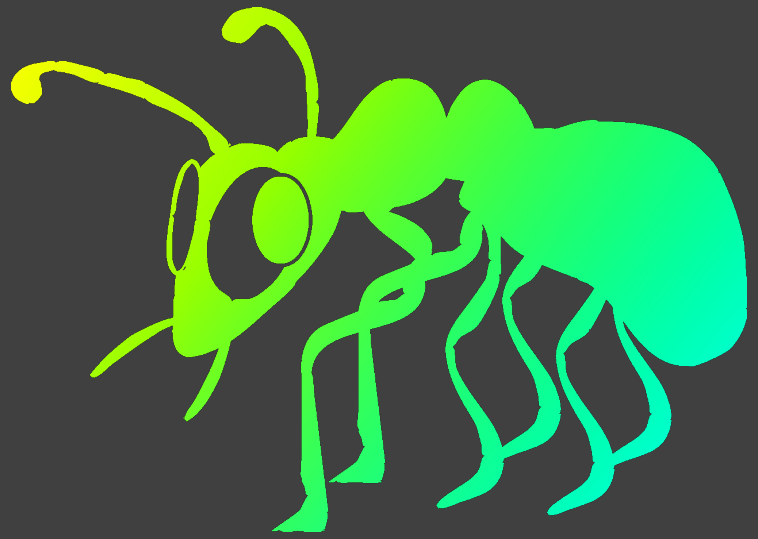

OPERATION DIGITALE AMEISE

Universität der Bundeswehr München

NutriSafe

GEFÖRDERT VOM

Bundesministerium für Bildung und Forschung

Bundesministerium Landwirtschaft, Regionen und Tourismus

Das im Forschungsprojekt NutriSafe entwickelte Serious Game zu

Innentätern

in Food Supply Chains

Potenzielle Innentäter sind Personen mit privilegiertem Zugang zu IT-Komponenten, IT-Diensten, Installationen, Dokumenten oder sonstigen kritischen Informationen und Geräten. Wissen und Zugang machen diese Personen zu einem besonderen Risiko und die Abwehr besonders schwierig.

Mit dem Tabletop-Game Operation Digitale Ameise lassen sich mögliche Angriffe durch Innentäter in der Lebensmittelproduktion und -logistik sowie mögliche Gegenmaßnahmen identifizieren. Dabei schlüpfen mehrere Teams in die Rolle von Innentätern und treten in einem Wettkampf gegeneinander an.

Das Serious Game “Operation Digitale Ameise“ ist Teil des NutriSafe Toolkits: https://nutrisafe.de/toolkit

Ansprechpartner:

Manfred Hofmeier
+49 (0)89 6004 3392
manfred.hofmeier@unibw.de

Institut für Schutz und Zuverlässigkeit
Universität der Bundeswehr München
Werner-Heisenberg-Weg 39
85579 Neubiberg